



SHS IDENTIFICACIÓN Y CONTROL, SL

Configuración del programa A3Pre para Saldos Horarios en Terminal SHS mod. P2221

Esta información describe aspectos generales en la configuración del programa de gestión **A3Pre** para la generación de **Saldos Horarios** y visualización en el Terminal de control horario **SHS** modelo P2221 (siempre que el terminal tenga instalada la opción de Saldos Horarios).

Esta información se aplica a los siguientes elementos:

- P8150W32: Programa de comunicación con relojes SHS.
- Terminal de control de presencia SHS mod. P2221.
- Programa de Gestión de Presencia A3Pre.

A3Pre - Configuración del fichero “ENVIO.DAT” de Saldos horarios:

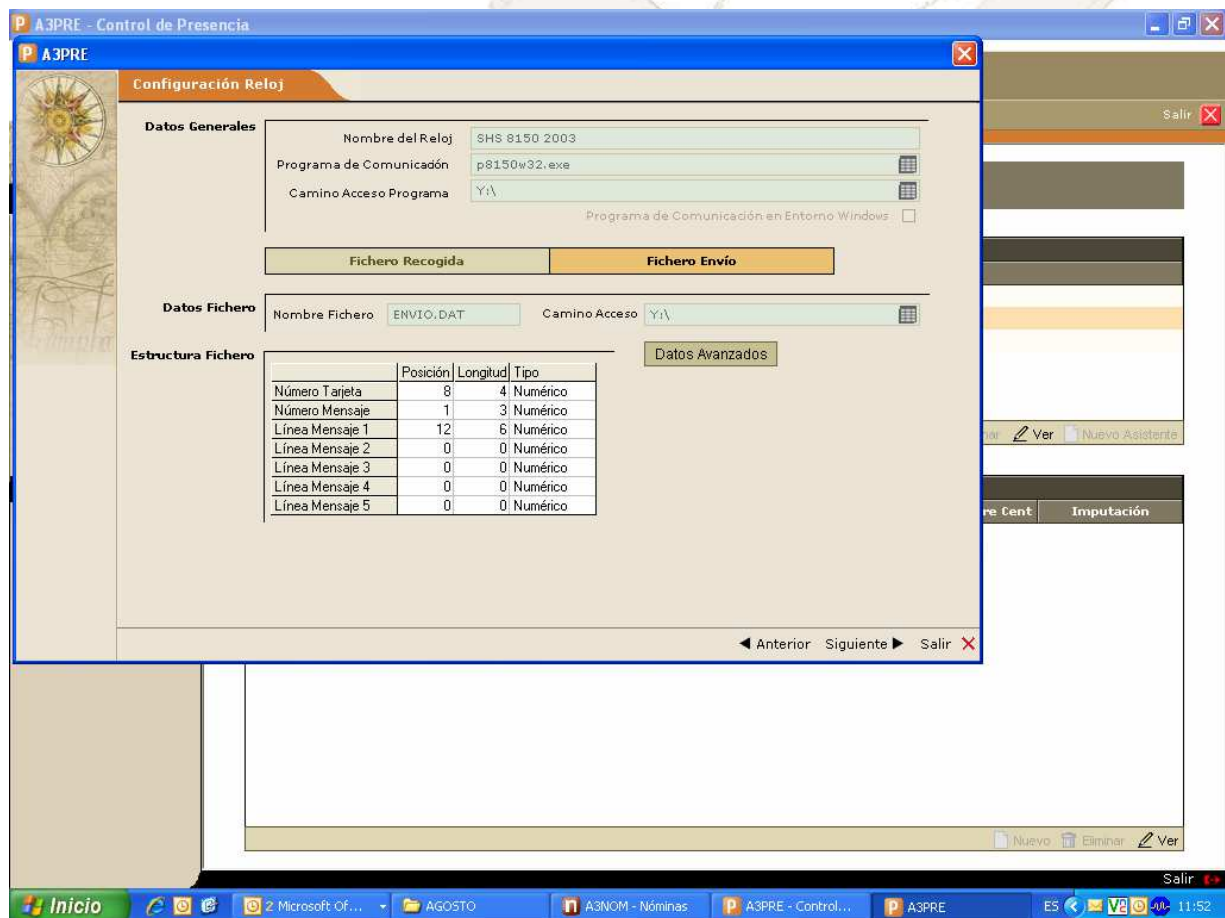

A3Pre – Fichero de parametrización “RELOJES.SHS”:

Una o varias líneas donde se indica el puerto serie y el número del terminal, separados por un espacio. Ejemplo: para el envío de saldos a 2 terminales nº 00 y nº 10 y conectados a los puertos serie COM1 y COM3 respectivamente, el contenido de este fichero sería:

P1 N00

P3 N10

Este fichero se encuentra dentro de la carpeta del programa A3Pre.

Ejemplo de fichero ENVIO.DAT generado:

```
-P1
-N00
-cC000    0001+00310
-cC001    0002-12345
-cC002    0003-00120
-cC003    0004+00340
-cC004    0005+01500
-cC005    0006+00723
-cC006    0007-01315
-cC007    0008+00045
-cC008    0009+00030
-cC009          +00000
-cC010          +00000
...
...
-cC998          +00000
-cC999          +00000
-P3
-N10
-cC000    0001+00310
-cC001    0002-12345
-cC002    0003-00120
-cC003    0004+00340
-cC004    0005+01500
-cC005    0006+00723
-cC006    0007-01315
-cC007    0008+00045
-cC008    0009+00030
-cC009          +00000
-cC010          +00000
...
...
-cC998          +00000
-cC999          +00000
```

Explicación:

Envío de los saldos horarios por el puerto serie COM1 y al Terminal SHS nº 00.

Posición de la tabla 000 → Nº de tarjeta 0001 → Saldo de +3 horas y 10 minutos.
Posición de la tabla 006 → Nº de tarjeta 0007 → Saldo de -13 horas y 15 minutos.

El terminal admite hasta un máximo de 1000 saldos horarios (de la posición 000 a la 999).