

GESTIÓN BÁSICA DE PRESENCIA Y ACCESOS

TimeLite es una aplicación informática dirigida a pequeños centros de trabajo y que permite controlar las entradas y salidas del personal, de forma muy sencilla. Suministra informes de marcajes y totalizador de las horas presenciales del personal por periodos seleccionados, con una mínima dedicación del usuario, al no disponer de calendarios ni horarios.

Incorpora un apartado de control de accesos, donde se definen las horas y días de acceso para cada empleado.

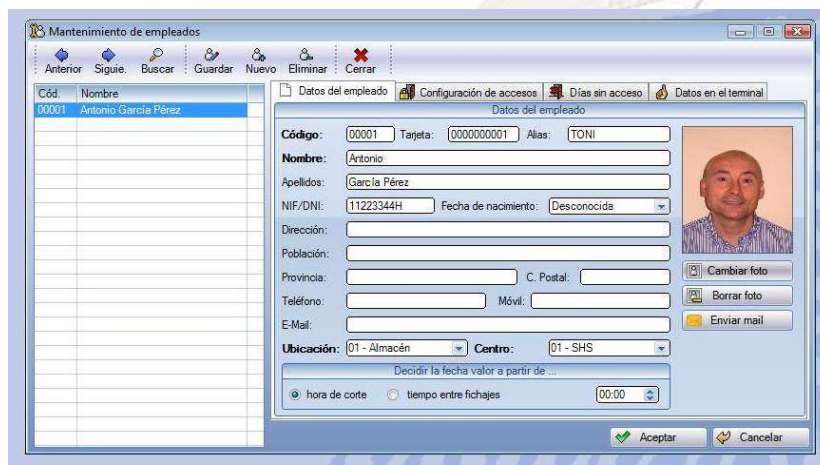

Imagen: Pantalla de Empleados

CARACTERÍSTICAS GENERALES:

- **Datos** Windows. Trabaja con Access, MySQL y SQL Server. Permite multiempresa.
- **Incidencias** Se pueden definir incidencias de acceso y de presencia (médico, fumar, ...).
- **Fichajes** Distingue y controla fichajes de Presencia y Accesos.
- **Resultados** Permite totalizar las horas trabajadas por cada empleado, así como almacenar los fichajes de acceso.
- **Listados** Visualiza e imprime varios tipos de informes, como: Listado de fichajes, Listado desglosado de tiempos, listado de accesos, etc., así como exportarlos a diferentes formatos (Excel, Word, PDF, texto y HTML).
- **Terminales** Gestiona copias de seguridad de los empleados almacenados en los terminales (RFID y/o huella) o importarlos a su base de datos. Importa fichajes y empleados a través de USB.
- **Accesos** Permite definir múltiples franjas horarias y grupos de acceso.
- **Idiomas** Multiidioma (Español, catalán, inglés, francés, alemán, portugués, italiano, ...).